サンリオ展

ニッポンのカワイイ文化 60 年史

60th Anniversary SANRIO Exhibition
The Beginning of KAWAII

会期：2024 年 4 月 20 日（土）～6 月 30 日（日）

© 2024 SANRIO CO., LTD. APPROVAL NO. SP640790

2020 年に創業 60 年を迎えた株式会社サンリオ。60 年の間に 450 以上のキャラクターを生み出したサンリオの歴史は、そのまま日本のカワイイ文化の歴史と言っても過言ではないでしょう。いまや「カワイイ」という言葉は世界で通用するワードです。
本展では、サンリオ創業以前の歴史から紐解き、日本が生んだカワイイ文化の成り立ちや、発展について掘り下げていきます。人気キャラクターだけでなく、なつかしいキャラクターや、レアなキャラクターにもスポットを当て、貴重な原画や資料、商品展示などから多角的に「カワイイ文化」を紹介していきます。作り手側だからこそ明らかにできる企画意図や苦労話など、ファンの知りたいエピソードや、企業としてサンリオがどのような戦略でファンシービジネスを築きあげていったのか等、サンリオの秘密を知ることのできる展覧会です。
熊本会場では、熊本ならではのサンリオとの関わり、アーティストとのコラボ作品などオリジナル展示も予定しています。

基本情報
会場：熊本市現代美術館 ギャラリーⅠ・Ⅱ（熊本市中央区上通町 2-3 びぷれす熊日会館 3 F）
　　Tel. 096-278-7500　Fax. 096-359-7892　www.camk.or.jp
休館日：火曜日
開館時間：10:00～20:00（入場は 19:30 まで）
主催：サンリオ展熊本実行委員会（熊本市現代美術館［熊本市、公益財団法人 熊本市美術文化振興財団］、KKT 熊本県民テレビ）、熊本日日新聞社
特別協賛：プレイスグループ
協賛：不動産のウチダ
後援： 熊本県、熊本県教育委員会、熊本市教育委員会、熊本県文化協会、熊本県美術家連盟、熊本国際観光コンベンション協会、J:COM 熊本、エフエム熊本、FM791
企画制作：サンリオ展製作委員会
制作協力：TM エンタテインメント
観覧料：一般 1,500（1,300）円、シニア 1,200(1,000)円、学生（高校生以上）900(700)円
　　中学生以下無料
＊各種障害者手帳をご提示の方と付き添いの方 1 名無料（身体障害者手帳、療育手帳、精神障害者保健福

祉手帳、被爆者健康手帳等）
＊（ ）内は前売／20 名以上の団体／電車・バス 1 日乗車券、 JAF 会員証、市電緑のじゅうたんサポーター証／熊本県立美術館友の会証をご提示の方。
＊前売り券は 4 月 19 日（金）まで販売。
＊チケット取扱：熊本市現代美術館、楽天チケット、ローソンチケット（L コード 81615）

■展覧会のみどころ
（1）「カワイイ」誕生のヒミツ
「みんななかよく」は、株式会社サンリオの創業から変わらない企業理念。「カワイイ」グッズを通して、人々の心をつないできたサンリオの歴史や想いをひもといていきます。パティ＆ジミーやマイメロディなどキャラクター誕生の舞台裏や、ファンとサンリオの交流の場となった機関紙「いちご新聞」、時代性を取り込み変化するハローキティの戦略など、サンリオキャラクターが長く愛され続けるヒミツに多角的に迫ります。
1973 年に創刊し 30 年に渡って刊行された詩の雑誌『詩とメルヘン』では、熊本出身の絵本作家・画家の葉祥明が活躍しました。本展ではのびやかなイラストでメルヘンの世界を描き出した葉の仕事にもフォーカスを当てます。

（2）熊本会場だけのオリジナル展示
おもちゃの交換プログラム「かえっこ」で集まったサンリオのキャラクターグッズを花のように敷き詰めた、藤浩志《Happy Garden Ver. Sanrio》。
石ころがハローキティに変身！アートの見立てる魅力あふれる日比野克彦《ISHIGAKITTY》。
サンリオとともに過ごしてきた“私”を再発見する、「サンリオと私」など、熊本会場だけのオリジナル展示もお楽しみに！

（3）展示室内は撮影 OK！　他のお客様にご配慮の上、展示室内はすべて撮影可能です。

■イベント
［ワークショップ］ISHIGAKITTY を作ろう！
白くて丸い石がハローキティに変身！ごく身近なものを素材にアートを生み出してきたアーティスト日比野克彦（当館館長）の着想を体験してみるワークショップです。ユニークな形の石からどんなハローキティが生まれるでしょうか。石から生まれたハローキティは、展覧会会場に展示し、会期中少しずつ空間を作り上げていきます。
日程：会期中の土日祝日（＊4/20、5/19、25，26、6/29，30 を除く）
時間：17:00～18:00
会場：エントランス特設ワークショップスペース（展示室前）
各回：15 名（先着順）※参加無料、予約不要

■記者発表

2024 年 4 月 19 日（金）13:30～
＊一般公開 4 月 20 日（土）10:00～

タイムスケジュール
13：00　受付開始
13：30　記者発表、内覧会開始
・会場案内（担当学芸員によるツアー形式／約 60 分）
・個別取材・撮影タイム（約 60 分）
15：30　会場クローズ
＊記者発表および内覧会へご参加予定の方は事前にご一報ください。

注意事項

＊作品保護のため、館内では鉛筆をご利用ください。お持ちでない方には貸出をいたします。（ボールペン・シャープペンシルのご使用はお控えください。インク、先のとがったものによる作品の破損を防ぐためです。ご理解・ご協力のほど、よろしくお願いいたします。）
＊作品保護のため、お手回り品（リュック等）が壁や作品に触れないよう、ご注意をお願いいたします。（会場でご使用にならないお荷物はコインロッカーをご利用いただくか、お預かりも出来ますのでお声がけください）
＊受付にてお名刺を 1 枚頂戴いたします。お持ちでない場合は芳名帳へのご記入をお願いします。
＊新型コロナウイルス感染症拡大防止にご協力をお願いしております。

お問い合わせ先
熊本市現代美術館　（学芸担当：里村・佐々木）
〒860-0845　熊本市中央区上通町 2－3　びぷれす熊日会館 3 階
TEL：096-278-7500　　FAX：096-359-7892　E-mail：gamadas@camk.or.jp

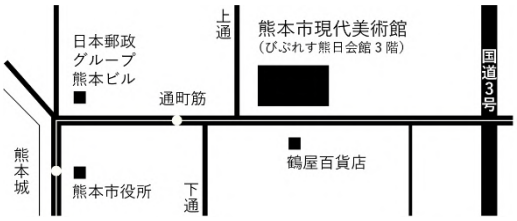

・美術館入口(びぷれす熊日会館 3 階）まで、通町筋電停又はバス停から徒歩 1 分です。電車通り側歩道から、エスカレーター又はエレベーターをご利用ください。
・「びぷれす熊日会館」の駐車場は、数に限りがあります。できるだけ公共交通機関をご利用ください。

■広報用画像

広報用画像をご希望の方は下記内容をメールでお知らせください。

広報担当からご連絡いたします。

①　掲載媒体・掲載時期

②　希望画像 No.

③　ご担当者様のお名前、ご連絡先（メールアドレス等）

【使用に際しての注意事項】

＊使用目的は、本展のご紹介に限ります。本展終了後の使用は出来ません。ご使用後は（掲載、未掲載に関わらず）画像データを削除してください。第三者への譲渡は禁止します。

＊**作品キャプション・クレジット・承認番号**を明記してください。

承認番号：© 2024 SANRIO CO., LTD. APPROVAL NO. SP640790

＊トリミング、部分使用、文字等を重ねての使用はできません。

＊再放送、転載など 2 次利用をされる場合には、別途申請いただきますようお願い致します。

＊基本情報、図版使用の確認のため、ゲラ刷り・原稿の段階で担当までお送りいただきますようお願い致します。

＊掲載紙・誌、同録 DVD 等を一部寄贈してください。（WEB 媒体の場合は URL をお知らせください）

＊会期中の会場取材・撮影をご希望の場合は広報担当までご連絡ください。

1		2	大ヒットしたいちごシリーズ
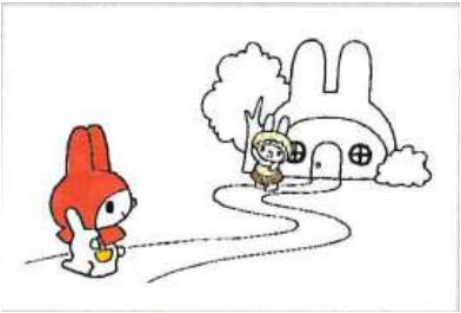		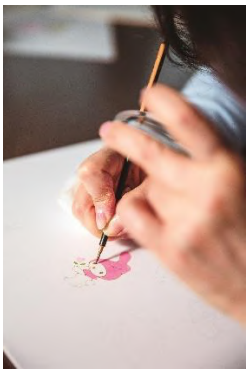	
3	デビュー当初のマイメロディの原画	4	サンリオキャラクター誕生の瞬間

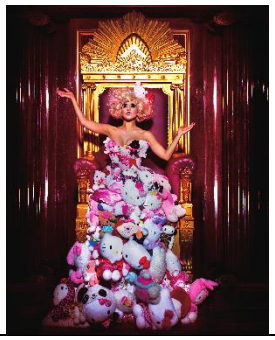			
5	レディ・ガガ着用のキティドレス（レプリカ）	6	展示風景（参考）